

Anavitória - Cecília

tom:
Intro: Am Ab C Bm

[Primeira Parte]

Am
Teu olho despençou de mim
Ab
Não reconheço a tua voz
C
Não sei mais te chamar de amor
Bm
Não ouvirão falar de nós
Am
A gente se esqueceu, amor
Ab
Certeza não existe não
C
E a pressa que você deixou
Bm
Não vem em minha direção

[Refrão]

F
Parece que o tempo todo
Bm Am
A gente nem percebeu
G
Que aqui não dava pé não
F Bm Am
Que tua amarra no meu peito não se deu
G
Te vi escapar das minhas mãos
Dm
Eu te busquei, mas
C Em
Não vi teu rosto não
Dm
Eu te busquei, mas
C
Nao vi teu rosto

Não

Acordes

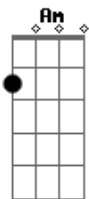

© ukulele-chords.com

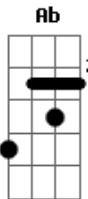

© ukulele-chords.com

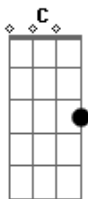

© ukulele-chords.com

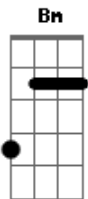

© ukulele-chords.com

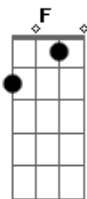

© ukulele-chords.com

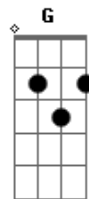

© ukulele-chords.com

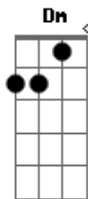

© ukulele-chords.com

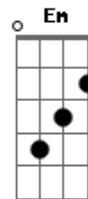

© ukulele-chords.com

(Am Ab C Bm)

[Segunda Parte]

Am
Ausência quer me sufocar
Ab
Saudade é privilégio teu
C
Eu canto pra aliviar
Bm
O pranto que ameaça
Am
Difícil é ver que tu não há
Ab
Em canto algum eu posso ver
C
Nem telhado, nem sala de estar
Bm
Rodei tudo, nao achei voce

[Refrão]

F
Parece que o tempo todo
Bm Am
A gente nem percebeu
G
Que aqui não dava pe não
F Bm Am
Que tua amarra no meu peito não se deu
G
Te vi escapar das minhas mãos
Dm
Eu te busquei, mas
C Em
Não vi teu rosto não
Dm
Eu te busquei, mas
C
Não vi teu rosto

Não

(Am G F Dm)
(Am G F C)