

Wesley Safadão - Tá Complicado

Tom: F
Intro: Dm Bb F C

Tá complicado
Dormir sem teus abraços
E acordar sem você
Sonhar com teu sorriso
Sem poder te ver
Falar de madrugada na cama vazia

Tá complicado
Eu fico imaginando por que não dá certo
Que distância impede a gente estar perto
E tudo que eu mais quero é ter você comigo

Já faz 10 anos que você saiu
Nem me disse adeus e nem se despediu

E me trocou por outro amor inventado

Eu não tenho carro
Eu não tenho dinheiro
Eu não sou fazendeiro que você sonhou
Eu sou aquele cara da sala de aula
Que escrevia nas paredes
Eu te amo, amor

Eu não tenho carro
Eu não tenho dinheiro
Eu não sou fazendeiro que você sonhou
Eu sou aquele cara da sala de aula
Que escrevia nas paredes
Eu te amo, amor

(Dm Bb F C)

Acordes

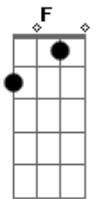

© ukulele-chords.com

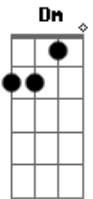

© ukulele-chords.com

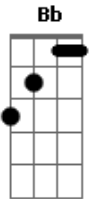

© ukulele-chords.com

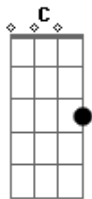

© ukulele-chords.com

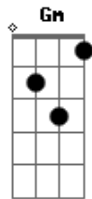

© ukulele-chords.com

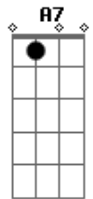

© ukulele-chords.com